رویدادهای ورزشی

کلینیک پزشکی، ورزشی سلامت برای اولین بار

نخستین کلینیک پزشکی، ورزشی سلامت محور افتتاح شد. این مرکز در شمار مجهزترین و روزآمدترین مراکز تخصصی پزشکی و ورزشی در کشور است. این کلینیک در مجموعه فرهنگی،ورزشی کارگران بجنورد قرار دارد.

سالنی در مرز

نجاهی- بخشدار جرگلان از احداث سالن ورزشی در روستای مرزی ابریشم در بخش جرگلان خبر داد تا کورسوی امیدی باشد برای اهالی این منطقه که حتی از یک سانتی متر فضای ورزشی محرومند.

«نجاهی» به تکمیل سالن ورزشی حصارچه در جرگلان هم اشاره کرد و گفت: برای تکمیل سالن ورزشی دانش آموزی حصارچه، یک میلیارد و ۶۰۰ میلیون تومان اعتبار تخصیص یافته است و تا سال تحصیلی آینده به بهره برداری می رسد.

قهرمانی شیروانی ها

مسابقات والیبال لیگ جوانان استان با حضور ۱۲ تیم به مدت ۸ روز برگزار شد.«داوود یزدانی» رئیس هیئت والیبال بجنورد با بیان این که تیم ها رقابت نزدیک و حساسی داشتند، اظهار کرد: در پایان، تیم سفیر شیروان قهرمان، تیم هیئت والیبال مانه و سملقان نایب قهرمان و تیم آینده سازان اسفراین سوم شد.وی هدف از برگزاری لیگ والیبال جوانان استان را کشف استعدادها و تثبیت جایگاه خراسان شمالی در لیگ دسته ۲ و صعود به لیگ دسته یک جوانان کشور بیان کرد.

سوت «مغروری» در لیگ برتر

«یوسف مغروری» کمک داور سرشناس استان در لیگ برتر دیدار فولاد خوزستان و شهر خودروی مشهد را قضاوت کرد. این دیدارها از هفته نوزدهم لیگ برتر در حالی رقم خورد که فولاد خوزستان ۲ بر یک شهرخودرو را از پیش رو برداشت.

سوژه ویژه

رقابت پومسه کاران

رقابت تکواندوکاران پومسه بانوان به مناسبت گرامی داشت دهه فجر با حضور ۸۵ نفر در خانه تکواندوی بجنورد برگزار شد.نایب رئیس هیئت تکواندوی خراسان شمالی در گفت و گو با خبرنگار ما اظهار کرد: در رده سنی زیر ۱۲ سال بخش کمربند مشکی گژال ایزانلو،۱۲ تا ۱۴ سال زهرا رحمانی،۱۵ تا ۱۷ سال تهمینه توزی و ۱۸ تا ۳۰ سال فاطمه زنبیل باف در جایگاه نخست ایستادند.«آرزو کمالی نژاد» به منتخبان بخش کمربند آبی و قرمز اشاره و اضافه کرد: در رده سنی زیر ۱۲ سال اسماء رحمانی،۱۲ تا ۱۴ سال سارا قاسمی،۱۵ تا ۱۷ سال فاطمه رحیمی و ۱۸ تا ۳۰ سال بهناز شیرپنجه اول شدند.به گفته وی، در بخش کمربند زرد و سبز در رده سنی زیر ۱۲ سال کیانا لطفی،۱۵ تا ۱۷ سال یاسمن وحدانی بجنوردی و ۱۸ تا ۳۰ سال زینب حسنی به عنوان قهرمانی دست یافتند.

مربیان هندبال درجه یک می‌شوند

۳ مربی هندبال استان در کلاس های مربیگری درجه یک این رشته حضور یافتند. کلاس‌های مربیگری درجه یک هندبال از ۱۶ بهمن به میزبانی کرمانشاه و با حضور مدرسان شروع شده است و تا ۲۱بهمن پیگیری می شود. «فاطمه مرزی»، «سمیه ریحانی» و «هادی محمدی» نمایندگان هندبال خراسان شمالی در این دوره هستند.

قهرمانی شیروان در رقابت های کاراته

بارک ا... به شیروانی ها

مسابقات کاراته کنترلی استان با قهرمانی شیروان پایان یافت. سرپرست هیئت کاراته استان با بیان این که در این رقابت ها ۹۷کاراته کا با یکدیگر به رقابت پرداختند، اظهارکرد: مسابقات ۳جانبه قهرمانی کاراته کنترلی با حضور کاراته کاهایی از بجنورد، مشهد، قوچان، شیروان و مانه و سملقان برگزار شد.به گفته «کیانفر»، در پایان این مسابقات شیروان، قهرمان و مانه و سملقان نایب قهرمان شدند و بجنورد در جایگاه سوم قرار گرفت.

مدال های رنگارنگ برای دفاع شخصی

تیم ۱۲ نفره دفاع شخصی استان در رقابت های قهرمانی کشور موفق به کسب ۶ مدال رنگارنگ شامل ۳ مدال طلا، یک نقره و ۲ برنز شد.مسئول سبک دفاع شخصی خراسان شمالی با بیان این که تیم دفاع شخصی استان نایب قهرمان کشور شد، اظهارکرد: در این رقابت ها ۱۰ تیم به میزبانی تهران با یکدیگر به رقابت پرداختند.به گفته وی، در رده سنی بزرگ سالان «متین فیضی» مدال طلای وزن ۷۰ کیلوگرم، «سید محمد محمدی» مدال طلای وزن ۶۵ کیلوگرم، «سید محمدعلی آقامیری» مدال طلای وزن اوپن، «جواد زیبایی» مدال نقره وزن اوپن، «سیدمحمد حسین احمدی» مدال برنز وزن ۷۵ کیلوگرم و «علیرضا قائمی» مدال برنز وزن ۵۵ کیلوگرم را بر گردن آویختند.

گفت و گوی اختصاصی مسئول کشوری با تنها رسانه مکتوب استان

سینه کش های نفس گیر ورزش کارگری

گروه ورزش

«هنوز بسیاری از کارفرمایان در برابر ورزش کارگری به منظور شرکت در رقابت ها مقاومت می کنند و اعتقاد دارند، کارگر باید فقط به کار خود بپردازد این در حالی است کارگران به ورزش برای حفظ سلامت و کارایی بهتر نیاز دارند.» نایب رئیس فدراسیون ورزش های کارگری کشور در گفت وگوی اختصاصی با تنها رسانه مکتوب استان ضمن بیان این مطلب اظهار می کند: تلاش می کنیم کارفرمایان را بیشتر به سمت و سوی توجه به ورزش کارگری بکشانیم.

اختصاص نیافتن بودجه به فدراسیون ورزش های کارگری

«بیژن شفیع خراسانی» از اختصاص نیافتن بودجه به فدراسیون ورزش های کارگری خبر می دهد و می گوید: با توجه به قرار گرفتن فدراسیون ورزش های کارگری در چارت وزارت تعاون، کار و رفاه اجتماعی، تلاش برای برطرف شدن مشکل بودجه هیئت در دستور کار قرار دارد.

وی بر فعالیت ورزشی کارگران با توجه به شرایط دشوار و فرساینده کار آن ها اشاره و خاطرنشان می کند: تلاش شده است کارگران به فعالیت بیشتر در عرصه ورزش راغب شوند.وی به استعداد و توانایی کارگران برای کسب عنوان اشاره می کند که با درخشش تیم های کارگری در عرصه های جهانی می توان بر این مهم صحه گذاشت.«شفیع خراسانی» کسب ۵۶ مدال توسط ۷ شناگر ایران در مسابقات جهانی را یادآور می شود و می افزاید: در ۲ دوره قبل در رتبه ۹ جهان قرار داشتیم و امسال رتبه سوم را به دست آوردیم.

تامین بودجه از محل کمک حامیان مالی و کارفرمایان

به گفته وی، تاکنون تامین بودجه فدراسیون از محل کمک حامیان مالی و کارفرمایان بوده است و وزارت تعاون در اعزام تیم ها کمک بسیاری به این فدراسیون کرد.

اجاره اماکن ورزشی به نفع کارگران نیست

«شفیع خراسانی» به امکانات ورزشی مختص کارگران اشاره می کند که از امکانات ورزش و جوانان بیشتر است و می گوید: برخی قوانین سبب شده است این فضاها از چرخه کاربردهای دولتی خارج و اجاره داده شود که این امر به نفع کارگران نیست و ساعاتی در اختیار ورزش کارگران قرار می گیرد که چندان برای تمرین مطلوب نیست و بازدهی لازم را ندارد بنابراین به دنبال این هستیم، این فضاهای ورزشی با قیمت های کارشناسی اولیه به انجمن کارگری واگذار شود.

وی از فعالیت ۵ هزار کارگر در عرصه ورزش های قهرمانی خبر می دهد و بیان می کند: ۱۴ میلیون کارگر در کشور به همراه خانواده های شان جمعیتی حدود ۵۰ هزار نفر می شوند که در ۳۰ رشته ورزشی مختلف فعالیت می کنند و در بسیاری از رشته ها ورزشکاران شاخصی داریم. نایب رئیس فدراسیون ورزش های کارگری کشور به نگاه همگانی این فدراسیون به ورزش کارگری اشاره و اظهارمی کند: برای ایجاد انگیزه، برگزاری رقابت های قهرمانی می تواند به توسعه ورزش کارگری کمک کند.

وی اضافه می کند: عضویت مان در کمیته ملی المپیک از سال ۸۸ باطل شد و نماینده کارگری در مجمع نداشتیم اما امسال با همت دوستان به طور مجدد در مجمع نماینده داریم.

> **ساعاتی در اختیار ورزش کارگران قرار می گیرد که چندان برای تمرین مطلوب نیست و بازدهی لازم را ندارد**

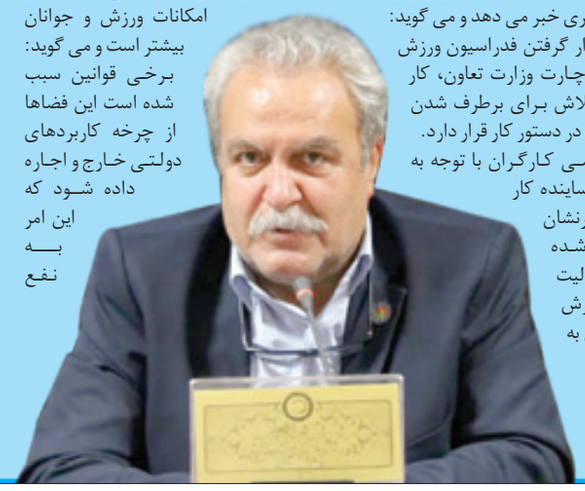

آگهی آراء هیات حل اختلاف موضوع ماده یک قانون تعیین تکلیف وضعیت ثبتی اراضی و ساختمان های فاقد سند رسمی

در اجرای ماده ۳ قانون و ماده ۱۳ آئین نامه اجرایی قانون یاد شده اسامی افرادی که اسناد عادی یا رسمی آنان در هیأت مستقر در اداره ثبت اسناد و املاک بجنورد مورد رسیدگی و تأیید قرار گرفته جهت اطلاع عموم در دو نوبت به فاصله ۱۵ روز در دو نشریه آگهی های ثبتی (کثیرالانتشار و محلی) به شرح ذیل آگهی می گردد: بخش دو بجنورد پلاک ۱۶۹- اصلی اراضی صدرآباد ۱ -شششدانگ یک باب خانه از پلاک ۱۳۰ فرعی از ۱۶۹ اصلی فوق به مساحت ۲۰۰/۸۱ مترمربع ابتیاعی آقای مراد مرادی از محل مالکیت رسمی مشاعی متقاضی برابر رأی شماره ۲۱۴۲-۹۸ مورخه ۱۳۹۸/۱۰/۱۷ - کلاسه ۰۴۶۰-۹۷ لذا بدین وسیله به فروشندگان و مالکین مشاعی و اشخاص ذینفع در آرای اعلام شده ابلاغ می گردد چنانچه اعتراضی دارند باید از تاریخ انتشار آگهی و در روستاها از تاریخ الصاق در محل تا دو ماه اعتراض خود را به اداره ثبت محل وقوع ملک تسلیم و رسید اخذ نمایند معترضین باید ظرف یک ماه از تاریخ تسلیم اعتراض مبادرت به تقدیم دادخواست به دادگاه عمومی محل نمایند و گواهی تقدیم دادخواست به اداره ثبت محل تحویل دهند در صورتی که اعتراض در مهلت قانونی واصل نگردد یا معترض گواهی تقدیم دادخواست به دادگاه عمومی محل ارائه ننماید اداره ثبت مبادرت به صدور سند خواهد نمود. ضمناً صدور سند مالکیت مانع از مراجعه متضرر به دادگاه نخواهد بود.

تاریخ انتشار نوبت اول:۱۳۹۸/۱۱/۰۵ تاریخ انتشار نوبت دوم:۱۳۹۸/۱۱/۲۰

علیخان نادری- رئیس اداره ثبت اسناد و املاک منطقه یک بجنورد

۱۲۰۸/م الف

۹۸۱۳۳۷۴۱/و

ابلاغ اجرائیه

بدین وسیله به جهان حیرانی، نام پدر: غلامرضا، شماره شناسنامه:۱۹۰۶، شماره/ شناسه ملی:۰۸۲۸۱۸۱۸۲۹، متولد: ۱۳۵۳/۰۳/۰۲، به نشانی: شیروان، روستای یاسرآباد و یا شیروان، خیابان رزاز ۱۱ پلاک۴۷ ابلاغ می شود که بانک ملت به استناد قرارداد بانکی شماره ۹۴۱۶۵۷۸۹۴۵۹ جهت وصول مبلغ ۸۰/۷۴۳/۷۱۸ ریال تا تاریخ ۱۳۹۶/۱۰/۲۴ به انضمام خسارت تأخیر متعلقه و از تاریخ مذکور تا روز تسویه کامل بدهی طبق مقررات علیه شما اجرائیه صادر نموده و پرونده اجرائی به کلاسه ۹۷۰۰۰۳۷در این اداره تشکیل شده و طبق گزارش مورخ ۱۳۹۸/۱۱/۰۵مامور، محل اقامت شما به شرح متن سند شناخته نشده، لذا بنا به تقاضای بستانکار طبق ماده ۱۸ آئین نامه اجرا مفاد اجرائیه فقط یک مرتبه در یکی از روزنامه های کثیرالانتشار محلی آگهی می شود و چنانچه ظرف مدت ده روز از تاریخ این آگهی که روز ابلاغ محسوب می گردد، نسبت به پرداخت بدهی خود اقدام ننمایید، عملیات اجرائی جریان خواهد یافت.

صمد ابراهیم زاده- رئیس ثبت اسناد و املاک شیروان

۵۸/ م الف

۹۸۱۴۰۰۴۹/و

آگهی نوبت دوم مزایده واحدهای تجاری

اداره کل راه و شهرسازی خراسان شمالی در اجرای ماده ۹ قانون ساماندهی و حمایت از تولید و عرضه مسکن و تحقق برنامه اجرایی سال ۱۳۹۸و همچنین با رعایت بند ۱۲ موارد تفویض اختیار از طرف هیأت مدیره محترم سازمان ملی زمین و مسکن در نظر دارد ۳ واحد تجاری در شهرستان شیروان با مساحت و قیمت قید شده با پیشرفت فیزیکی ۱۰۰ درصد در جدول ذیل از طریق آگهی واگذار نماید. لذا از کلیه شرکت کنندگان دعوت به عمل می آید تا پایان وقت اداری روز پنج شنبه مورخ ۱۳۹۸/۱۲/۰۱ مدارک مربوطه را در سامانه تدارکات الکترونیکی دولت به آدرس setadiran.ir بارگذاری نمایند. (شماره تلفن تماس ۳۲۲۹۷۴۴۵ - ۰۵۸)

قطعات با کاربری تجاری

ردیف	مساحت حدود (متر مربع)	پلاک تفکیک	شهرستان	کاربری	شماره قطعه	قیمت پایه هر متر مربع (ریال)	۵٪ سپرده شرکت در مزایده (ریال)
۱	۳۹.۵۲	پلاک ۹۷۲ فرعی از ۷۷۳ فرعی از ۵ اصلی شیروان	شیروان	تجاری	۱	۳۰۰۰۰۰۰۰	۵۹۲۸۰۰۰۰
۲	۴۲.۵۷	پلاک ۹۷۳ فرعی از ۷۷۳ فرعی از ۵ اصلی شیروان	شیروان	تجاری	۲	۲۹۰۰۰۰۰۰	۶۱۷۲۶۵۰۰
۳	۱۱۷/۳۴	پلاک ۹۷۵ فرعی از ۷۷۳ فرعی از ۵ اصلی شیروان	شیروان	تجاری	۴	۲۴۰۰۰۰۰۰	۱۴۰۸۰۸۰۰۰

۱- شرکت برای عموم آزاد است .

۲- متقاضیان محترم می توانند جهت ملاحظه کروکی محل و اخذ فرم شرایط شرکت در مزایده و دریافت فرم های ۲ و ۳ و پاکت های "الف" و "ب" فقط ظرف مهلت اعلام شده به سامانه تدارکات الکترونیکی دولت به آدرس setadiran.ir مراجعه نمایند. و بصورت فیزیکی و الکترونیکی به دبیرخانه این اداره کل تحویل نمایند .

۳- کلیه هزینه های متعلقه شامل نقل و انتقال، انتشار آگهی ها، عوارض و مالیات متعلقه، و غیره به عهده خریدار می باشد.

۴- صدور اسناد واحدهای تجاری ،پس از تفکیک ثبتی انجام خواهد شد. واحدهای واگذاری تا قبل از انتقال سند غیر قابل فروش و انتقال به غیر می باشد.

۵- بدیهی است پیشنهادات واصله توسط کمیسیون مزایده در محل این اداره کل مفتوح می گردد و حداکثر ظرف مدت ۱۰ روز پس از اتمام مهلت شرکت در مزایده نسبت به اعلام نتیجه اقدام خواهد شد.

۶- برندگان مزایده موظفندکل بهای زمین را بر اساس قیمت پیشنهادی نقداً پس از اعلام، ظرف مدت هفت روز کاری به حساب اداره کل واریز نمایند.

۷- شرکت کنندگان در مزایده مکلف به رعایت قانون منع مداخله کارمندان در معاملات دولتی می باشند.

۸- ارائه پیشنهاد قیمت از سوی متقاضی به منزله اطلاع کامل از شرایط عمومی فراخوان می باشد.

۹ - کلیه مدارک و مستندات باید توسط متقاضی مهر و امضاء شده باشد .

۱۰ - در صورت هرگونه سوال متقاضیان می توانند با شماره ۳۲۲۹۷۴۷۱ - ۰۵۸ با داخلی ۲۱۳ اداره واگذاری تماس داشته باشند .

. لازم به ذکر است در صورت تمایل به شرکت در مزایده، متقاضیان می بایست ۵٪ بهای زمین را به عنوان سپرده شرکت در مزایده به حساب شبا شماره IR۶۷۰۱۰۰۰۰۴۰۰۱۰۳۷۱۰۶۳۷۲۷۷۷ با شناسه واریز ۲۷۰۰۰۰۰۰۰