گزارش خبری

کم فروشی زیر پوست بازار

شیری- در حالی که برخی واحدهای صنفی از افزایش قیمت ها و توزیع کالا به میزان اندک در برخی از روزها گلایه مند هستند و گاهی با کمبود و گرانی کالاها مواجه می شوند، در این میان برخی سودجویان با کم فروشی و گران فروشی درآمدهای شان را افزایش می دهند.با رصد بازار می توان به معضل کم فروشی در موارد مختلف به ویژه صنایع غذایی پی برد بنابراین انتظار می رود به گونه ای برخورد شود که در حق مصرف کنندگان اجحاف نشود.یکی از شهروندان بجنوردی که به گفته خودش به منظور صرفه اقتصادی، به خرید حبوبات به شکل فله ای اقدام کرده است، می افزاید: بسته های حبوبات با این که کمتر از یک کیلو است اما قیمت بالایی دارد به همین دلیل برای این که صرفه اقتصادی داشته باشد، به خرید حبوبات فله ای اقدام کردم ولی متوجه شدم فروشنده هنوز وزن محصول به یک کیلو نرسیده بود آن را از روی ترازو برداشت.یکی دیگر از شهروندان هم می گوید: متأسفانه برخی شرکت های تولیدی محصولات را به گونه ای بسته بندی می کنند که کمتر از وزن درج شده روی بسته است.وی اظهارمی کند: کم فروشی در شرایط اقتصادی کنونی به شدت افزایش یافته است اما مصرف کنندگان با اعتمادی که برای آن ها ایجاد شده بسته ها را وزن نمی کنند و متوجه نمی شوند، ۹۰۰ و گاهی ۸۵۰ گرم محصول را به قیمت یک کیلو خریداری کرده اند.

وی خاطرنشان می کند: عمده معضل این روزهای بازار، ضعف در نظارت است.

یکی دیگر از شهروندان می گوید: این روزها کم فروشی بی سابقه ای را به ویژه در محصولات لبنی و خوراکی شاهد هستیم که نظارت های بیشتر و مستمر و همچنین اصلاح بعضی از قوانین را می طلبد.

یکی از فروشندگان عمده مواد غذایی با بیان این که برخی تولیدکنندگان کم فروشی می کنند، می افزاید: برخی صنایع با این که مقدار بسته بندی محصول شان کاهش یافته است اما آن را با باد پر می کنند که کاهش وزن جلب توجه نکند.

معاون بازرسی و حمایت از مصرف کنندگان سازمان صمت خراسان شمالی در این باره می گوید: نظارت های دوره ای در بازار همچنان انجام و با متخلفان برخورد می شود اما گاهی برخی تخلف ها از سوی اصناف نیست بلکه شرکت های تولیدی که خارج از استان هستند، به کم فروشی اقدام می کنند که در این صورت با بررسی فاکتور فروشنده و احتساب سود قانونی، مراتب را به استان متخلف گزارش می دهیم.

«کرمیان فر» می افزاید: عمده محصولات بسته بندی از دیگر استان ها وارد می شود و ما نمی توانیم به بحث نظارت ورود کنیم اما در محصولات فله ای که مشتریان شاهد کم فروشی هستند باید مراتب امر را گزارش دهند تا با متخلفان برخورد شود.

هشدارها و توصیه‌ها درباره «مومو»

حیدرزاده

استرس ابتلای دانش آموزان به کرونا و همچنین افت تحصیلی آن ها کم بود که این روزها پای موجودی به نام «مومو» به فضای مجازی باز شده و والدین دلواپس را بیشتر از قبل دچار مشکل کرده است.

شیوع کرونا و کوچ بسیاری از دانش آموزان از فضای فیزیکی کلاس درس به گوشی های تلفن همراه مشکلاتی را برای والدین و معلمان ایجاد کرد و اگرچه برنامه «شاد» وارد میدان شد تا بخشی از آموزش های مجازی را به دوش بکشد اما تهدیدی که این روزها دانش آموزان در فضای مجازی با آن مواجه هستند، «مومو» اکانت ناخوانده ای در «واتس آپ» است که با ارسال پیام و ارتباط برقرارکردن با دانش آموزان در این فضا، آن ها را وارد یک بازی خطرناک می کند. مومو با آن چهره ترسناک، اگرچه در فضای مجازی است اما این روزها در فضای واقعی موجب ترس برخی والدین شده است. یکی از شهروندان بجنوردی از ارسال پیام مومو به گوشی تلفن همراه خود خبر می دهد که به واسطه ترس شماره‌ای را که به وی پیام داده بود، «بلاک» کرده است. وی همچنین از ارسال پیام مومو به برخی دیگر از شهروندانی که می شناسد خبر می دهد.

بی اطلاعی از وجود مومو

با این وجود برخی معلمان و والدین وقتی نام مومو را می شنوند با تعجب آن را تکرار می کنند و می پرسند: یعنی چه؟ این بدان معناست که هنوز اطلاع رسانی ها و هشدارهای خوبی در این باره انجام نشده است در حالی که غفلت از آن می تواند بسیار خطرناک باشد.

مادر دانش آموزی که خود معلم است، زمانی که تصویر مومو را می بیند از دیدن این چهره وحشت می کند و وقتی درباره بلاهایی که این هیولا ممکن است سر فرزند یا دانش آموزانش بیاورد، می شنود بیشتر می ترسد و امیدوار است بقیه مانند او بی اطلاع نباشند و هر چه زودتر والدین و معلمان در این باره آگاه شوند.

«رضایی» می گوید: از زمانی که دانش آموزان از چاردیواری کلاس درس جدا شدند و کلاس ها در فضای مجازی تشکیل شد، نگران آسیب دیدن آن ها از نظر افت تحصیلی یا وارد شدن به صفحه های نامتعارف شدیم و چالش مومو از این موارد دست کمی ندارد.

لزوم هوشیاری والدین

تعداد والدینی که از مومو بی اطلاع هستند، زیاد است. به طوری که «تمدنی» که کارمند و ناچار است، ساعت زیادی از روز را بیرون از منزل سپری کند، با شنیدن مطالبی درباره مومو مضطرب می شود و اظهارمی کند: باید بیشتر از قبل بر حضور فرزندم در فضای مجازی نظارت کنم.

یکی از معلمان با اشاره به این که بیشتر دانش آموزان برای پیگیری دروس و تکالیف شان گوشی به دست شده اند، از چالش «مومو» ابراز نگرانی می کند زیرا ممکن است دانش آموز را در تیررس خطرات و تهدیدات خود قرار دهد.

«سومیترا شرافت حسینی» می گوید: برخی والدین از این موضوع اطلاعی ندارند و باید معلمان در گروه هایی که در شبکه های اجتماعی برای والدین تشکیل داده اند، اطلاع رسانی کنند.

او ادامه می دهد: بسیاری از والدین هنوز نمی توانند وارد کلاس های آنلاین شوند تا فرزندان شان در این فضا از آموزش ها استفاده کنند بنابراین اگر به طور اتفاقی آن ها وارد این چالش شوند می توان حدس زد والدین از آن بی خبر خواهند بود و این موضوع می تواند خطرناک باشد.

او اظهارمی کند: اولیایی که درباره فضای مجازی اطلاعات بیشتری دارند در مواجهه با چنین مسائلی هوشیارتر عمل می کنند بنابراین اطلاع رسانی در خصوص مومو ضروری است.

وضعیت مومو در استان

در عین حال، سرگرد «شاکری» رئیس پلیس فتای خراسان شمالی با بیان این که مومو، فرد را به رفتارهای خطرناک دعوت می کند، می افزاید: با توجه به این که مومو برای برخی کاربران به خصوص دانش آموزان کلیپ های تهدیدآمیزی می فرستد نیاز است والدین دقت بیشتری داشته باشند، تهدید ارسال کنندگان را جدی نگیرند و اضطراب را به فرزندان خود منتقل نکنند.او معتقد است: مزاحمت های مومو را می توان ناشی از افزایش حضور دانش آموزان در بستر اینترنت دانست و پلیس فتا درباره خطرات احتمالی استفاده مدارس از «واتس آپ» هشدار داده بود اما متاسفانه همچنان شاهدیم کلاس های مجازی به جای برنامه شاد در واتس آپ هم تشکیل می شود و والدین مجبورند اینترنت بدون محدودیت را در بستر یک پیام رسان خارجی در اختیار فرزند خود قرار دهند و همین موضوع زمینه بروز این مشکلات را برای دانش آموزان فراهم کرده است.

او ادامه می دهد: درخواستی که ما از والدین داریم این است که در صورت برخورد فرزندان شان با محتوای مومو با آن ها صحبت کنند و نگرانی شان را کاهش دهند.او با بیان این که والدین درک بهتری از تهدیدات شبکه های مجازی دارند، می افزاید: به هیچ وجه نباید دانش آموزان از پیام رسان های خارجی برای آموزش استفاده کنند ضمن این که آن ها باید مراقبت های لازم را انجام دهند و در صورتی که به هر دلیلی به استفاده از بستر دیگری غیر از برنامه شاد نیاز باشد از پیام رسان های داخلی استفاده کنند.

سرگرد «شاکری» تصریح می کند: ارسال پیام از سوی مومو برای دانش آموزان استان به ما گزارش شده است اما تاکنون پرونده یا دادخواستی در این خصوص نداشتیم.

او می گوید: رسیدگی به ارسال پیام های موسوم به مومو به طور ویژه در دستور کار پلیس فتای ناجا قرار دارد و ان شاءا... افراد داخلی که موجب اذیت و آزار دانش آموزان می شوند، دستگیر می‌شوند.

او اضافه می کند: والدین می توانند اگر با موارد مشکوکی برخورد کردند موضوع را از طریق سایت پلیس فتا به نشانی www.syberpolice.ir یا شماره تماس سراسری ۰۹۶۳۸۰ درمیان بگذارند یا با همکاران ما در پلیس فتای استان تماس بگیرند.

> درخواستی که ما از والدین داریم این است که در صورت برخورد فرزندان شان با محتوای مومو با آن ها صحبت کنند و نگرانی شان را کاهش دهند

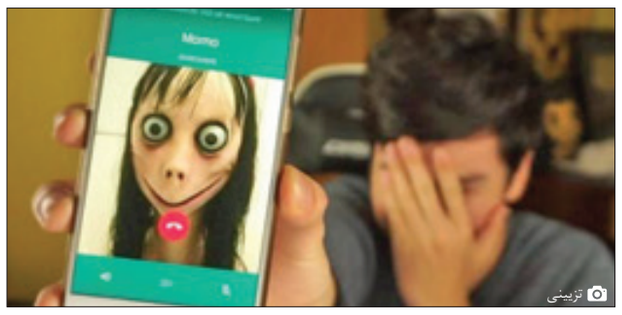

تزیینی

نکته

مومو چیست؟

«مومو» در حقیقت یک اکانت واتس آپ و تصویر پروفایل آن یک دختر است که به شکل بسیار زشتی همراه با خنده درآمده است. آن گونه که گفته می شود: تصویر پروفایل مومو فتوشاپ یا ویرایش شده نیست، بلکه تصویر یک مجسمه از مجموعه آثار عروسک‌های نمایشگاه توکیوی ژاپن است که قسمت‌هایی از آن بریده و تنها تصویر صورت زشت آن، در پروفایل نمایش داده شده است. داستان خطرناک شدن Momo از فیس بوک آغاز شد. پس از معرفی و مشهور شدن این مجسمه، در یک گروه فیس بوک، کاربران برای ایجاد ارتباط با یک شماره ناشناس به چالش کشیده شدند. برخی از آن‌ها چنین بیان می کردند: اگر پیامی را برای مومو ارسال کنند، او پاسخ آن‌ها را با تصاویری وحشتناک، خشونت آمیز و حتی تهدید می‌دهد.پس از انتشار این بازی در فیس بوک، حالا مومو در واتس آپ به انتشار اقدام کرده است.برخی کارشناسان حوزه نرم افزار، این چالش را حقه‌ای برای سرقت اطلاعات کاربران بیان کرده اند و برخی دیگر آن را یک چالش بیمارگونه، همچون نهنگ آبی نامیده اند.

از قلم شما

به بهانه بزرگداشت دهه وقف

نهاد حسنه ای که بخش بام و صفی آباد از آن بی بهره است

یکی از سنت های اصیل و حسنه ای که جایگاه بسیار والایی در میان آیات و روایات و سیره اهل بیت عصمت و طهارت(ع) دارد، سنت نیکو و ماندگار وقف است.

این سنت پسندیده که به قدمت تاریخ دارای پیشینه و در میان ادیان و ملل مختلف وجود داشته است، آثار و برکات متعدد اجتماعی، فرهنگی و اقتصادی دارد.

جاودانگی نام و یاد واقف، توزیع عادلانه سرمایه و ثروت در بین اقشار مختلف جامعه، تطهیر نفوس انسان از رذایلی مانند بخل و ثروت اندوزی، ارتقای آگاهی و فرهنگ عمومی جامعه، عمران و آبادانی مراکز علمی، دینی و فرهنگی، ثبت این سنت به عنوان بهترین و ماندگارترین عمل صالح برای واقف و... بخشی از آثار و برکات این سنت ارزشمند است.

مردم شریف و متدین بخش بام و صفی آباد در طول تاریخ با آگاهی از برکات این سنت ماندگار به وقف اموال و سرمایه هایی اقدام نموده اند که وجود ده ها موقوفه و رقبه در این منطقه حکایت از عمق دغدغه مندی درخصوص مسائل جامعه و نگاه دینی و فرهنگی آن ها دارد.

حال پس از گذشت بیش از ۴۰ سال از پیروزی انقلاب اسلامی و توسعه و پیشرفت های همه جانبه انتظار می رفت نهاد این سنت تاثیر گذار در این بخش محروم اما متدین و ولایتمدار که دوری از شهرستان اسفراین مانع از رسیدگی کامل و وافر به موقوفات شده است، توسط مسئولان محترم ایجاد شود تا ضمن احیا و رسیدگی کامل به موقوفات و رقبات قدیم منطقه و توسعه آن ها در جذب وقفیات جدید در راستای نیازهای مردم منطقه به ایفای نقش بپردازد.وجود بیش از ۱۰ امامزاده و بقعه متبرکه، ده ها مسجد و حسینیه در این منطقه و برخورداری مردم از ظرفیت و قابلیت های بالای معنوی و مادی از دیگر امتیازات این بخش است که ضرورت تاسیس اداره یا نمایندگی اوقاف را نمایان می کند.امید است در سالی که توسط مقام معظم رهبری به نام جهش تولید نام گذاری شده است و این سنت دینی- اقتصادی نقش وافری در تولید و اشتغال زایی دارد، با پیگیری مسئولان محترم منطقه، هرچه زودتر شاهد افتتاح این نهاد ممتاز باشیم و موجبات تحقق گام دوم انقلاب در این بخش فراهم شود، ان شاءا... .

«محمد خانی» سرپرست هیئت امنای امامزاده حمزة بن موسی(ع)

هیأت موضوع قانون تعیین تکلیف وضعیت ثبتی اراضی و ساختمان های فاقد سند رسمی

آگهی موضوع ماده ۳ قانون و ماده ۱۳ آئین نامه قانون تعیین تکلیف وضعیت ثبتی و اراضی و ساختمانهای فاقد سند رسمی برابر رأی شماره ۲۴۱۹-۹۹ مورخ ۹۹/۰۷/۲۲ هیات به شماره کلاسه ۴۰-۹۹ موضوع قانون تعیین تکلیف وضعیت ثبتی اراضی و ساختمانهای فاقد سند رسمی مستقردر واحد ثبتی حوزه ثبت ملک منطقه دو بجنورد تصرفات مالکانه بلا معارض متقاضی آقای حسین مسافرتی کلات فرزند یارمحمد به شماره شناسنامه ۱۱۵۷صادره از اسفراین دریک باب منزل به مساحت ۲۴۸.۲۰ مترمربع از پلاک ۱۶۷فرعی از۱۲۵ اصلی واقع در اراضی قریه عزیز بخش دو بجنورد خریداری از مالک رسمی آقای احمد عزیزی محرز گردیده است. لذا به منظوراطلاع عموم مراتب در دو نوبت به فاصله ۱۵روزآگهی می شود درصورتیکه اشخاص نسبت به صدور سند مالکیت متقاضی اعتراضی داشته باشند می توانندازتاریخ انتشار اولین آگهی به مدت دو ماه اعتراض خود را به این اداره تسلیم و پس از اخذ رسید، ظرف مدت یک ماه از تاریخ تسلیم اعتراض، دادخواست خود را به مراجع قضایی تقدیم نمایند. بدیهی است در صورت انقضای مدت مذکور و عدم وصول اعتراض طبق مقررات سند مالکیت صادر خواهد شد.

تاریخ انتشار نوبت اول : ۱۳۹۹/۰۷/۲۹ تاریخ انتشار نوبت دوم: ۱۳۹۹/۰۸/۱۴ احمد اصغری شیروان – رئیس ثبت اسناد و املاک

م الف / ۱۹۶۷

۹۹۰۵۶۴۶۰/

هیأت موضوع قانون تعیین تکلیف وضعیت ثبتی اراضی و ساختمان های فاقد سند رسمی

آگهی موضوع ماده ۳ قانون و ماده ۱۳ آئین نامه قانون تعیین تکلیف وضعیت ثبتی و اراضی و ساختمانهای فاقد سند رسمی برابر رأی شماره۲۴۱۷-۹۹ مورخ ۹۹/۰۷/۲۲ هیات به شماره کلاسه ۱۱۸-۹۹ موضوع قانون تعیین تکلیف وضعیت ثبتی اراضی و ساختمانهای فاقد سند رسمی مستقردر واحد ثبتی حوزه ثبت ملک منطقه دو بجنورد تصرفات مالکانه بلامعارض متقاضی آقای حمیدرضا نیستانی فرزند صاحب اختیار به شماره شناسنامه ۳۵۵۳۸ صادره ازبجنورد دریک باب منزل به مساحت۱۶۱.۵۰مترمربع از پلاک۱۴۸۵فرعی از ۱۲۹ اصلی واقع در اراضی ملکش بخش دو بجنورد خریداری از مالک رسمی خانم شیرین نیستانی محرزگردیده است. لذا به منظور اطلاع عموم مراتب در دو نوبت به فاصله ۱۵روزآگهی می شود درصورتیکه اشخاص نسبت به صدور سند مالکیت متقاضی اعتراضی داشته باشند می توانند از تاریخ انتشار اولین آگهی به مدت دو ماه اعتراض خود را به این اداره تسلیم و پس از اخذ رسید،ظرف مدت یک ماه از تاریخ تسلیم اعتراض، دادخواست خود را به مراجع قضایی تقدیم نمایند. بدیهی است در صورت انقضای مدت مذکور و عدم وصول اعتراض طبق مقررات سندمالکیت صادرخواهد شد.

تاریخ انتشار نوبت اول : ۱۳۹۹/۰۷/۲۹ تاریخ انتشار نوبت دوم: ۱۳۹۹/۰۸/۱۴ احمد اصغری شیروان – رئیس ثبت اسناد و املاک

م الف /۱۹۵۷

۹۹۰۵۶۴۴۶/

هیأت موضوع قانون تعیین تکلیف وضعیت ثبتی اراضی و ساختمان های فاقد سند رسمی

آگهی موضوع ماده ۳ قانون و ماده ۱۳ آئین نامه قانون تعیین تکلیف وضعیت ثبتی و اراضی و ساختمانهای فاقد سند رسمی برابر رأی شماره ۲۴۱۴-۹۹ مورخ ۹۹/۰۷/۲۱ هیات به شماره کلاسه ۳۷۶-۹۸ موضوع قانون تعیین تکلیف وضعیت ثبتی اراضی و ساختمانهای فاقد سند رسمی مستقردر واحد ثبتی حوزه ثبت ملک منطقه دو بجنورد تصرفات مالکانه بلا معارض متقاضی آقای اسماعیل بازرگان فرزند محمدحسین به شماره شناسنامه ۷صادره از بجنورد دریک قطعه محوطه به مساحت ۸۲۹.۸۵ مترمربع از پلاک ۱۵۵ اصلی واقع در اراضی کهنه کند بخش دو بجنورد خریداری از مالک رسمی آقای میرزامحمود سجادپور محرز گردیده است. لذا به منظوراطلاع عموم مراتب در دو نوبت به فاصله ۱۵روزآگهی می شود درصورتیکه اشخاص نسبت به صدور سند مالکیت متقاضی اعتراضی داشته باشند می توانندازتاریخ انتشار اولین آگهی به مدت دو ماه اعتراض خود را به این اداره تسلیم و پس از اخذ رسید،ظرف مدت یک ماه از تاریخ تسلیم اعتراض، دادخواست خود را به مراجع قضایی تقدیم نمایند. بدیهی است در صورت انقضای مدت مذکور و عدم وصول اعتراض طبق مقررات سند مالکیت صادر خواهد شد.

تاریخ انتشار نوبت اول : ۱۳۹۹/۰۷/۲۹ تاریخ انتشار نوبت دوم: ۱۳۹۹/۰۸/۱۴ احمد اصغری شیروان – رئیس ثبت اسناد و املاک

م الف / ۱۹۶۱

۹۹۰۵۶۴۴۸/

آگهی تغییرات شرکت گازرسانی اقدام شعله اسفراین

شرکت سهامی خاص به شماره ثبت ۲۵۷ و شناسه ملی ۱۰۸۶۰۲۹۶۵۳۵ به استناد صورتجلسه هیئت مدیره مورخ ۱۳۹۹/۰۵/۲۵ تصمیمات ذیل اتخاذ شد : - سمت اعضاء هیئت مدیره به قرار ذیل تعیین گردید: خانم زهرا نصرآبادی به شماره ملی ۰۰۵۸۲۵۴۲۰۱ به سمت رئیس هیئت مدیره ،آقای احمد نصرآبادی به شماره ملی ۰۶۳۹۵۲۰۸۶۳ به سمت مدیرعامل و عضو هیئت مدیره ، آقای محمد پات راد به شماره ملی ۰۹۲۰۰۰۸۰۷۰ به سمت نائب رئیس هیئت مدیره - کلیه قرارداد ها و اسناد رسمی و تعهدآور بانکی از قبیل چک ، سفته ، بروات و اوراق بهادار و اوراق عادی و نامه های اداری با امضاء آقای احمد نصرآبادی (مدیرعامل و عضو هیئت مدیره) همراه با مهر شرکت دارای اعتبار است.

اداره کل ثبت اسناد و املاک استان خراسان شمالی – مرجع ثبت شرکت ها و مؤسسات غیرتجاری اسفراین

م الف/۱۰۰۷۴۹۷

۹۹۰۵۳۱۰۵/

آگهی تغییرات شرکت دیر بنای خشتی اترک

شرکت سهامی خاص به شماره ثبت ۱۵۸۷ و شناسه ملی ۱۴۰۰۵۳۸۳۰۹۰ به استناد صورتجلسه مجمع عمومی عادی مورخ ۱۳۹۹/۰۲/۱۳ تصمیمات ذیل اتخاذ شد : - اعضاء هیئت مدیره به قرار ذیل برای مدت دو سال انتخاب گردیدند: آقای مرتضی صفاری به شماره ملی۰۸۲۹۴۲۲۴۷۱ -آقای احمد آرئین به شماره ملی ۰۸۲۹۹۴۲۱۲۲ -آقای حجت نوری به شماره ملی ۰۸۲۰۲۴۶۵۰۶ - خانم عاطفه ابراهیمی به شماره ملی ۴۶۰۰۰۵۰۰۳۷ به سمت بازرس اصلی و آقای علی قربانی امیرآباد به شماره ملی ۰۸۲۰۰۲۳۳۴۵ به سمت بازرس علی البدل برای مدت یک سال مالی انتخاب شدند.

اداره کل ثبت اسناد و املاک استان خراسان شمالی – مرجع ثبت شرکت ها و مؤسسات غیرتجاری شیروان

م الف/۱۰۰۷۵۶۵

۹۹۰۵۳۳۱۵/

آگهی تحدید حدود اختصاصی ثبت املاک یک قسمت از بخش یک شهرستان بجنورد به موجب ماده ۱۴ قانون ثبت املاک تحدید حدود شماره زیر :

۲۹۰۹ اصلی واقع در بخش۱ بجنورد شدانک پلاک۲۰ فرعی – یک باب ساختمان مسکونی

مالکیت – خانم ام البنین کرمانی فرزند غلامرضا به شماره شناسنامه ۱۷۸۱۶

در روز یک شنبه بیست و پنجم آبان ماه یکهزار و سیصد و نود و نه (۹۹/۰۸/۲۵) ساعت ۱۱:۰۰ صبح در محل شروع و بعمل خواهد آمد .

لذا به موجب ماده ۱۴قانون ثبت املاک به صاحبان املاک و حقوق ارتفاقی و مجاورین شماره های فوق الذکر بوسیله این آگهی اخطار می گردد که در روز و ساعت مقرر بالا در محل حضور به هم رسانند چنانچه هر یک از صاحبان املاک یا نماینده قانونی آنها در موقع مقرر حاضر نباشند مطابق ماده ۱۵ قانون مزبور ملک مورد آگهی با حدود اظهار شده از طرف مجاورین تحدید خواهد شد و اعتراضات مجاورین نسبت به حدود و حقوق ارتفاقی و نیز صاحبان املاک و حقوق ارتفاقی که در موقع مقرر حاضر نبوده اند مطابق ماده ۲۰ قانون ثبت فقط تا سی روز از تاریخ تحدید حدود پذیرفته خواهد شد و در اجرای تبصره ۲ ماده واحد قانون تعیین تکلیف پرونده های ثبتی ، معترضین می بایست از تاریخ تسلیم اعتراض به اداره ثبت ظرف یک ماه دادخواست اعتراض خود را به مراجع ذیصلاح قضائی تقدیم و گواهی لازم از مراجع مذکور اخذ و به این اداره تسلیم نمایند. تاریخ انتشار : ۹۹/۰۷/۲۹

علیخان نادری – رئیس اداره ثبت اسناد و املاک منطقه یک بجنورد

م الف/ ۱۹۵۴

۹۹۰۵۶۴۵۳/

هیأت موضوع قانون تعیین تکلیف وضعیت ثبتی اراضی و ساختمان های فاقد سند رسمی

آگهی موضوع ماده ۳ قانون و ماده ۱۳ آئین نامه قانون تعیین تکلیف وضعیت ثبتی و اراضی و ساختمانهای فاقد سند رسمی برابر رأی شماره۲۳۸۷-۹۹ مورخ ۹۹/۰۷/۲۱ هیات به شماره کلاسه ۳۴۴-۹۸ موضوع قانون تعیین تکلیف وضعیت ثبتی اراضی و ساختمانهای فاقد سند رسمی مستقردر واحد ثبتی حوزه ثبت ملک منطقه دو بجنورد تصرفات مالکانه بلامعارض متقاضی آقای صفردردی جوهر فرزند رحمان به شماره شناسنامه ۱۹ صادره از راز و جرگلان دریک باب منزل به مساحت۱۹۵.۶۰مترمربع از پلاک۱۵۵اصلی واقع در اراضی کهنه کند بخش دو بجنورد خریداری مه الواسطه از مالک رسمی آقای جلیل باغچقی محرزگردیده است. لذا به منظور اطلاع عموم مراتب در دو نوبت به فاصله ۱۵روزآگهی می شود درصورتیکه اشخاص نسبت به صدور سند مالکیت متقاضی اعتراضی داشته باشند می توانند از تاریخ انتشار اولین آگهی به مدت دو ماه اعتراض خود را به این اداره تسلیم و پس از اخذ رسید،ظرف مدت یک ماه از تاریخ تسلیم اعتراض، دادخواست خود را به مراجع قضایی تقدیم نمایند. بدیهی است در صورت انقضای مدت مذکور و عدم وصول اعتراض طبق مقررات سندمالکیت صادرخواهد شد.

تاریخ انتشار نوبت اول : ۱۳۹۹/۰۷/۲۹ تاریخ انتشار نوبت دوم: ۱۳۹۹/۰۸/۱۴ احمد اصغری شیروان – رئیس ثبت اسناد و املاک

م الف / ۱۹۵۹

۹۹۰۵۶۴۵۱/

فراخوان مناقصه عمومی یک مرحله ای همزمان با ارزیابی کیفی به روش فشرده

اداره کل راهداری و حمل و نقل جاده ای خراسان شمالی در نظر دارد بنابر قانون برگزاری مناقصات نسبت به پیمانکار واجد الشرایط جهت مناقصه عمومی یک مرحله ای اقدام نماید:

شماره مناقصه	عنوان پروژه	برآورد اولیه	مبلغ تضمین شرکت در مناقصه(ریال)
۹۹/۳۲/۳۶	عملیات ساخت ابنیه فنی بر روی رودخانه روستای شوق آباد شهرستان شیروان	۱۷/۰۹۶/۱۷۷/۶۲۹	۸۵۴/۸۰۹/۰۰۰
۹۹/۳۲/۳۷	عملیات تعمیرات و تکمیل پل باکسی غلامان شهرستان راز و جرگلان	۵/۷۴۱/۵۱۳/۰۸۸	۲۸۷/۰۷۶/۰۰۰

* مهلت دریافت اسناد :جهت دریافت اسناد به سامانه تدارکات الکترونیک دولت (ستاد) به نشانی www.setadiran.ir تا ساعت۱۹:۰۰روز شنبه مورخ۹۹/۰۸/۰۳مراجعه نمایید.
* مهلت و محل تحویل اسناد :تا ساعت ۱۴:۳۰ روز یک شنبه مورخ۹۹/۰۸/۱۸در سامانه درج نمایند و پاکات مربوط به ضمانت نامه را تا پایان وقت همان روز تحویل دبیرخانه اداره کل نمایند.
* ساعت،روز و محل بازگشائی پیشنهادها: روز دوشنبه ساعت ۱۲:۰۰ مورخه ۹۹/۰۸/۱۹ به ترتیب شماره مناقصه در محل دفتر مدیر کل

همیشه مراقب عابرین پیاده باشید،حتی اگر آنها اشتباه می کنند.

اداره کل راهداری و حمل و نقل جاده ای خراسان شمالی

۱۰۲۵۸۳۹/ م الف

۹۹۰۵۶۴۴۲/